DRK-Kreisverband Heinsberg e.V.
Zur Feuerwache 8
41812 Erkelenz

Deutsches Rotes Kreuz

Wir sind immer für Sie da!

Zentrale	Seniorenreisen	Hausnotruf	Menüservice	Fahrdienste
02431 802 0	02431 802 222	02431 802 129	02431 802 0	02431 802 116
	02431 802 113			02431 802 117
				02431 802 122

Impressum
© 2023 DRK Kreisverband Heinsberg e.V.
Alle Rechte vorbehalten

Lothar Terodde
Kreisgeschäftsführer
Zur Feuerwache 8
41812 Erkelenz
Telefon 02431 802 0
www.drk-heinsberg.de

Layout: STORMS MEDIA
Für etwaige Druckfehler und Irrtümer ist jede Haftung ausgeschlossen.
Einige Fotos: fotolia, pixabay, shutterstock

DRK-Kreisverband
Heinsberg e.V.

Deutsches Rotes Kreuz

Gruppenreisen 2023

Busreisen und Tagesfahrten

DRK-Kreisverband
Heinsberg e.V.

Deutsches
Rotes
Kreuz

Hausnotruf Heinsberg. Alarm auf Knopfdruck.

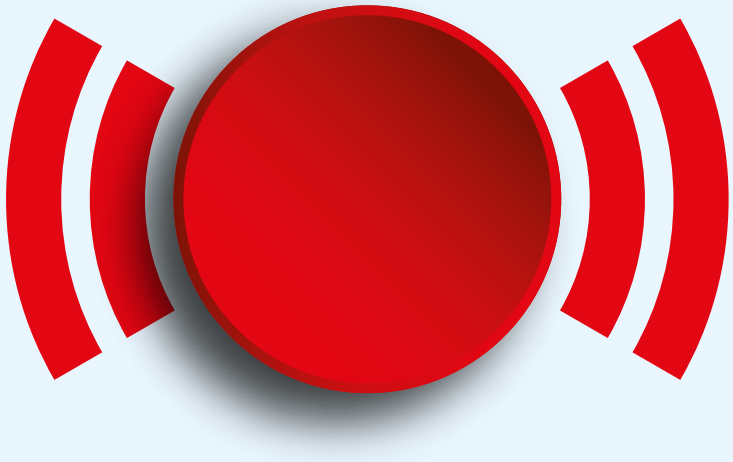

Ein Knopfdruck genügt, und unsere Hausnotrufzentrale ist alarmiert. Rund um die Uhr, sieben Tage die Woche. Mehr Infos:

drkhausnotruf.nrw/heinsberg

Liebe Reisende,

lassen Sie uns gemeinsam in die Reiseplanung 2023 starten. Wir sind optimistisch, dass wir Ihnen wieder ganz besondere Reiseerlebnisse ermöglichen können. Denn eins können wir behaupten: Reisen ist unsere Passion und wir arbeiten hart daran Ihnen einen unvergesslichen Urlaub zu gestalten.

Im Fokus stehen selbstverständlich Ihre Bedürfnisse und Wünsche. Unsere Hotel- sowie Logistikpartner und das DRK tun weiterhin alles, damit unsere Gäste zu jeder Zeit einen erholsamen Urlaub erleben können.

Unsere altbewährten und neuen Ziele lassen dabei keine Wünsche offen. Ihnen stehen 16 mehrtägige Busreisen innerhalb Deutschlands zur Auswahl, eine Flugreise nach Kroatien sowie mehrere Tagestouren in der Region.

Im Frühsommer können Sie in Höxter die Landesgartenschau genießen. Oder lassen Sie die Seele baumeln in unserem neuen Partnerhotel in Schmallenberg im Sauerland. Nachdem Bad Neuenahr leider aufgrund der Vorkommnisse verschoben werden musste, freuen wir uns sehr Ihnen nächstes Jahr das Hotel Krupp anbieten zu können. Für die Seeliebhaber unter Ihnen bieten wir 2023 zwei maritime Reisen an: Wählen Sie zwischen Travemünde oder die schöne Insel Norderney.

Natürlich können Sie sich auch eine Erholung bei einer Tagesfahrt gönnen. Den „Rheinischen Seniorennachmittag mit Herz“ bieten wir aufgrund hoher Nachfrage zweimal im Jahr an. Zur „Fahrt zum Geysir“ gesellen sich drei weitere neue Tagestouren: „Maria Laach - Boppard - St. Goar“, „Höhr Grenzhausen - Koblenz“ sowie eine „Fahrt ins Rotkreuzmuseum Vogelsang“.

Ein großes Dankeschön geht an unsere zahlreichen Stammgäste für das Vertrauen, welches Sie uns auch in schweren Zeiten entgegen bringen und Ihren Anregungen zum Gelingen unserer Reisen. Zusammen mit unseren ehrenamtlichen Reisebegleitern, unseren Partnern, den Hotels und unserem langjährigen Busunternehmen, präsentieren wir Ihnen durchdachte Reisekonzepte.

Verschieben Sie Ihre Reiseträume nicht auf morgen. Verraten Sie uns Ihre Wünsche und Bedürfnisse und wir kümmern uns um den Rest. Wir freuen wir uns auf Ihre Kontaktaufnahme.

Gerne sind wir jederzeit Ihre Ansprechpartner!

Ihr DRK Team

Rundum sorglos reisen

DRK GRUPPENREISEN

Mit dem Deutschen Roten Kreuz können Sie Ihrem Alltag den Rücken kehren. Erleben Sie in kleinen Gruppen unvergessliche Reisen. Auch als Alleinreisende sind Sie bei uns stets in bester Gesellschaft.

Immer für Sie da!

IHR DRK REISETEAM

Wir kümmern um Ihre Reisewünsche, die Buchung und die Organisation der Reisen. Sie kennen uns vielleicht schon vom Telefon oder persönlich. Hier bekommen Sie das Gesicht zu Ihren Ansprechpartnern.

Sina Döbling und Daniela Exner
02431 802 222 oder -113
erholung@drk-heinsberg.de

Unsere ehrenamtlichen Reisebegleiter

GEMEINSAM UNTERWEGS

Die Reiseangebote des DRK sind für Menschen gedacht, die gerne in einer Gruppe verreisen möchten. Unsere geschulten, ehrenamtlichen Reisebegleiter kümmern sich um die Belange der Gruppe, sind Ihre Ansprechpartner vor Ort und organisieren Freizeitaktivitäten.

Unsere Reiseziele in Deutschland

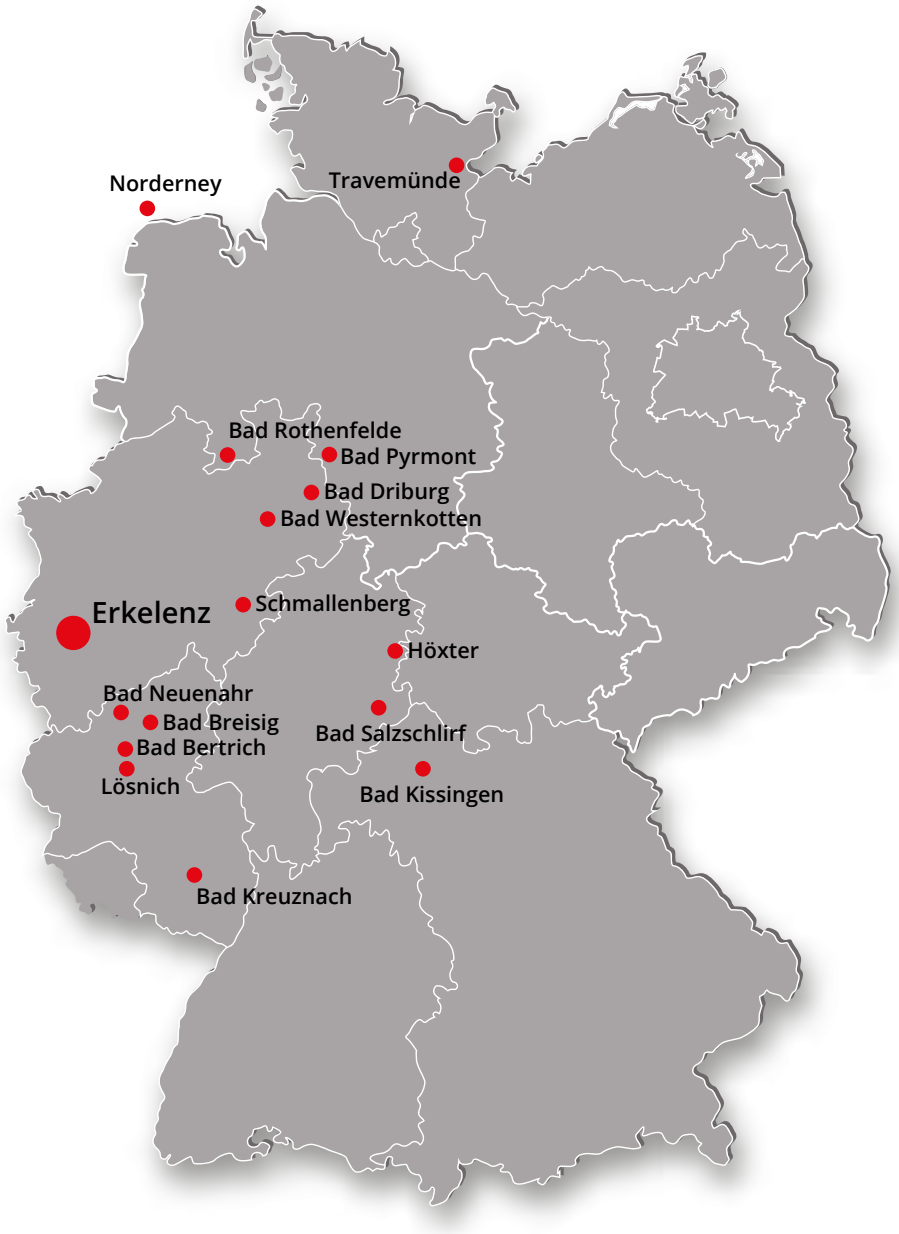

Inhaltsverzeichnis

WICHTIGE HINWEISE

Unser Reiseziele auf einen Blick S. 5
Inhaltsverzeichnis S. 6
Symbole S. 8
Reisen mit dem DRK S. 9

BUSREISEN INNERHALB DEUTSCHLANDS

Aachen - Wiener Johann Strauß Konzert mit Übernachtung **18.01. - 19.01.2023** S. 14
Osterreise Bad Kreuznach **03.04. - 15.04.2023** S. 16
Aktiv Moselreise mit Programm **25.04. - 29.04.2023** S. 18
Maritimes Travemünde **02.05. - 12.05.2023** S. 20
Landesgartenschau Höxter **19.05. - 25.05.2023** S. 22
Schmallenberg im Sauerland **04.06. - 16.06.2023** S. 24
Das Ahrtal entdecken – Bad Neuenahr **19.06. - 29.06.2023** S. 26
Bad Kissingen **07.07 - 17.07.2023** S. 28
Bad Rothenfelde **19.07. - 31.07.2023** S. 30
Bad Pyrmont **03.08. - 13.08.2023** S. 32
Bad Bertrich **16.08. - 25.08.2023** S. 34
Norderney **01.09. - 14.09.2023** S. 36
Bad Driburg **22.09. - 04.10.2023** S. 38
Bad Westernkotten **07.10. - 21.10.2023** S. 40

FLUGREISEN

Flugreise nach Kroatien **24.09. - 08.10.2023** S. 42

WEIHNACHTS- UND SILVESTERREISEN

Bad Breisig **22.12.2023 - 03.01.2024** S. 44
Bad Salzschlirf **20.12.2023 - 03.01.2024** S. 46

UNSERE TAGESFAHRTEN IN DIE REGION

Rotkreuz-Museum Vogelsang **18.04.2023** S. 48
Naturschauspiel erleben: Geysir Andernach **17.05.2023** S. 49
Höhr Grenzhausen – Koblenz **31.05.2023** S. 50
Rheinischer Seniorennachmittag **07.06. + 20.09.2023** S. 51
Maria Laach - Boppard - St. Goar **13.09.2023** S. 52
Weihnachtsmarktbesuch Schloss Dyck **09.12.2023** S. 53

WEITERE ANGEBOTE FÜR SIE

Gesellige Nachmittage beim DRK S. 54
DRK-Menüservice S. 56
Fahrdienst S. 57
Hausnotruf S. 58
Familienbildung Sportkurse S. 59

REISEBEDINGUNGEN S. 63

Symbole

BUSREISEN

FLUGREISEN

WEIHNACHTS- & SILVESTERREISEN

TAGESFAHRTEN

LIFT IM HAUS

SCHWIMMBAD

WELLNESS

ALL-INKLUSIVE

ROLLATOR-GEEIGNET

BARRIEREFREI

AKTIV

Reisen mit dem DRK

… mit uns reisen Sie sorglos und nicht alleine

Mit unseren Urlaubsangeboten verreisen Sie in Gruppen und werden von unseren geschulten DRK-Reisebegleitern betreut. Entdecken Sie gemeinsam mit Gleichgesinnten unsere ausgewählten Ziele. Egal ob Tagestour oder mehrtägige Busreise – unsere Reiseangebote sind auf Ihre Wünsche und Bedürfnisse zugeschnitten.

RUND-UM-SORGLOS

Wir bieten Ihnen ein „Rund-um-Sorglos-Paket“ an. Eventuell anfallende Kurbeiträge, die Haustürabholung innerhalb eines Radius von 30km von Erkelenz, die Fahrt in einem komfortablen Reisebus sowie eine DRK-Reisebegleitung sind im Preis enthalten. Weitere Informationen finden Sie nachstehend in den folgenden Erklärungen.

FÜR JEDEN DAS PASSENDE ANGEBOT

Unsere Urlaubsorte suchen wir sorgfältig aus und nehmen jederzeit gerne Anregungen für neue Ziele entgegen. Detaillierte Beschreibungen der Reiseorte sowie Hotelinformationen finden Sie auf den nächsten Seiten. Außerdem sind Symbole zu den Besonderheiten der Reisen abgebildet (u.a. Wellness, Rollator-geeignet, barrierefrei).

ANMELDUNG

Gerne können Sie sich telefonisch für die Reisen anmelden. Sie erhalten dann ein Anmeldeformular, das von Ihnen ausgefüllt und unterschrieben werden muss. Bitte beachten Sie die Anmeldefristen, die bei den Reisen angegeben sind. Nur so können wir Ihnen garantieren, dass wir eine Reise stattfinden lassen können. Gegebenenfalls müssen wir absagen, sollten bis Fristende nicht genügend Teilnehmer zusammen kommen.

UNSERE HOTELS

Bei der Auswahl der Unterkünfte achten wir besonders darauf, dass Ihre Bedürfnisse Berücksichtigung finden (u.a. barrierefreier Zugang zu den Zimmern, Lift, Gruppenraum, viele Einzelzimmer). Sollten Sie besondere Wünsche haben, informieren Sie uns bitte bei der Buchung.

UNSERE REISEBEGLEITER

Unsere engagierten ehrenamtlichen Reisebetreuer sind das Herzstück jeder Reise. Sie sind keine ausgebildeten Fachkräfte, stehen aber allen Teilnehmern gerne als Ansprechpartner und helfende Hand zur Verfügung. Vor allem gestalten Sie voller Hingabe gemeinsame Unternehmungen vor Ort. Durch regelmäßige Schulungen sind unsere Reisebegleiter bestens für Ihre Aufgabe gerüstet. Es findet keine Eins-zu-Eins-Betreuung statt, da unsere Begleiter für die gesamte Gruppe da sind.

UNSERE FREIZEITANGEBOTE

Die Reisebegleiter organisieren vor Ort ein buntes und abwechslungsreiches Freizeitprogramm. So können Sie an gemeinsamen Spaziergängen, Busausflügen, Führungen, Gymnastikstunden, Spieleabenden und vielem mehr teilnehmen. Natürlich haben Sie auch genügend Freizeit für eigene Unternehmungen.

PFLEGE AUF REISEN

Eine Grund- bzw. Behandlungspflege wird nicht durch die Reisebegleitung übernommen. Wir kümmern uns gerne um die Bestellung eines Pflegedienstes vor Ort. Bitte lassen Sie uns rechtzeitig wissen und bringen Sie entsprechende Verordnungen mit zur Reise.

Bitte klären Sie zu Ihrer eigenen Sicherheit sowie der Reisegruppe, ob vorliegende Krankheiten oder körperliche Einschränkungen Ihre Reisefähigkeit beeinflussen. Bitte besprechen Sie dies vor der Buchung mit Ihrem Hausarzt!

EINGESCHRÄNKTE MOBILITÄT

Kein Problem! Gehhilfen wie Rollatoren und Stöcke können gerne mitgenommen werden. Sollten Sie einen Rollstuhl oder ein Elektromobil vor Ort benötigen, sind wir Ihnen gerne bei der Suche nach einer Vermietung behilflich. Bitte beachten Sie, dass wir keinen barrierefreien Bus haben. Der Ein- und Ausstieg in den Bus muss alleine erfolgen können. Nach Verfügbarkeit und Nachfrage können wir Ihnen einen rollstuhlgerechten Transfer in Spezialfahrzeugen anbieten. Bitte beachten Sie auch unsere jeweiligen Symbole bei den Reisen.

HAUSTÜRTRANSFER

Sie und das Gepäck werden bequem von zu Hause abgeholt und zum Abfahrtsort nach Erkelenz gebracht. Natürlich werden Sie nach der Reise auch wieder nach Hause gebracht. Dieser Service kann selbstverständlich auch außerhalb des Kreises Heinsberg gebucht werden.

Dieser Service kann genutzt werden, wenn Sie nicht weiter als 30km von Erkelenz wohnen und eine mehrtägige Busreise unternehmen. Bei Tagestouren und geselligen Nachmittagen können wir leider keine Abholung anbieten.

VERSICHERUNGEN

Der Reisepreis enthält kein Versicherungspaket. Wir empfehlen Ihnen den Abschluss einer Stornokosten-, Reiseabbruch-, Reisegepäck-, Reisekranken- sowie Corona-Versicherung. Wir sind Ihnen gerne bei der Vermittlung einer Versicherung behilflich.

PREISANPASSUNG

Aufgrund der aktuellen Weltlage und der vorherrschenden Inflation haben unsere Energieversorger die Preise erhöht. Dadurch sind die Betriebskosten der Hotels gestiegen. Auch die Logistik ist davon betroffen. Wir bedauern die Preissteigerungen und hoffen auf Ihr Verständnis.

FREUNDE WERBEN

Als Dankeschön an unsere Stammgäste bieten wir Ihnen einen Gutschein in Höhe von € 25,- an. Diesen können Sie 2024 einlösen, wenn ein Freund/ Freundin von Ihnen in 2023 mit uns verreist.

Haben Sie noch Fragen?
Wir helfen Ihnen gerne weiter!

02431 802 - 222
02431 802 - 113

Ganz einfach.

Versicherungs- und Finanzangebote müssen nicht kompliziert sein. Sprechen Sie mich einfach an, beispielsweise zu diesen Themen:

- Reiseversicherung auch mit COVID19-Schutz
- Verbesserung des Gesundheitsschutzes
- Vorsorge für's Alter
- Private Krankenzusatzversicherung
- Private Unfallversicherung

Vorsorge, Versicherung, Finanzen

Geschäftsstelle
Marcel Kornik

Mühlenstr. 16
41812 Erkelenz
Tel 02431 806281
marcel.kornik@ergo.de
www.Marcel-Kornik.ergo.de

ERGO

Deutsches Rotes Kreuz
Kreisverband Heinsberg e.V.

KREATIVATELIER

gemeinsam nähen und austauschen!

Unser Kreativatelier im KAI Heinsberg bietet:

- einen offenen Treff zum gemeinsamen Nähen und Gestalten
- Raum für eigene Kreativität und Ideen
- hochwertige Materialen und Equipment

Es sind alle willkommen, die Spaß am gemeinsamen Nähen haben!

DRK Kreisverband Heinsberg e.V.
Rudolf-Diesel Straße 19
52525 Heinsberg

KOMM-AN NRW

Kostenloses Angebot

Termin: Dienstags 10:00 Uhr bis 13:15 Uhr

Ansprechpartnerin: Stefanie Bohnen 02431 802 232

KAI-Heinsberg

Aachen – Wiener Johann Strauß Konzert-Gala mit Übernachtung

Sie ist ein Garant für frisches Lebensgefühl, Vitalität und Sinneslust: die »Wiener Johann Strauß Konzert-Gala«. Seit 1996 zog Matthias Georg Kendlingers Exportschlager – das Original mit den K&K Philharmonikern – mehr als 1 Million Liebhaber in 19 europäischen Ländern in seinen Bann – ein musikalischer Jungbrunnen, an dem selbst Könige und Kaiser ihre wahre Freude hätten – Kultstatus inbegriffen!

INNSIDE BY MELIÁ AACHEN

Sie verbringen eine erholsame Nacht im Hotel INNSIDE by Meliá Aachen. Dieses befindet sich nur 500m entfernt vom Eurogress Aachen, wo das Konzert stattfinden wird. Genießen Sie auf der 6. Etage in der Sky Lounge & Bar einen wunderschönen Ausblick auf Aachen.

ZIMMERAUSSTATTUNG

Rainshower Dusche/WC, Föhn, WLAN, Safe, Telefon, LED-TV

IM REISEPREIS ENTHALTEN

- Ticket für Wiener Johann Strauß Konzert-Gala mit den K&K Philharmonikern im Eurogress, Preiskategorie 2 (Parkett)
- Eine Übernachtung mit Frühstück
- Aperitif vor dem Konzertbesuch
- Hinfahrt- und Rückfahrt im Reisebus

GEPLANTER ABLAUF AM 18.01.2023

- Abfahrt in Erkelenz am frühen Nachmittag
- Einchecken im Hotel
- Anschließend gemeinsames Abendessen (nicht im Preis inkl.)

GEPLANTER ABLAUF AM 19.01.2023

- Gemeinsames Frühstück
- Check-Out Hotel
- Zeit für Stadtbummel oder Sightseeing Tour
- Rückfahrt nach Erkelenz

REISETERMIN **Anmeldung bis 15.12.2022**	**18.01.-19.01.2023**
PREIS PRO PERSON	
Einzelzimmer	€ 270,-
Doppelzimmer	€ 240,-

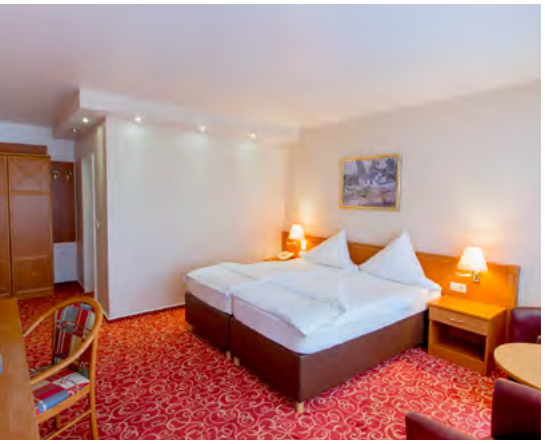

Ostertage in Bad Kreuznach verbringen

Wellness, Wandern, Wein genießen und eine grandiose Naturlandschaft erleben – das alles bietet Ihnen Bad Kreuznach. Der Kurort liegt im romantischen Nahetal, 40 Kilometer entfernt von der Landeshauptstadt Mainz. Entlang der Nahe erstreckt sich ein großer Landschaftspark. Bad Kreuznach selbst verfügt über viele Einkaufsmöglichkeiten. Außerdem ist hier der ideale Ausgangspunkt für Exkursionen in das Rheintal, die Pfalz oder in den Hunsrück. Besonders reizvoll sind die Besuche der Altstädte der Kreuznacher Neustadt und des Burgdorfes Ebernburg.

HOTEL CARAVELLE*s**

Sie verbringen Ihre Nächte im 3-Sterne-Superior Haus der besonderen Klasse mit einer traumhaften Kulisse. Das Hotel liegt ruhig direkt im Kurviertel umschlossen von Parkanlagen, doch nur wenige Gehminuten zum Bäderhaus, zur historischen Altstadt, zu Cafés, Museen und zur Einkaufsmeile entfernt.

ZIMMERAUSSTATTUNG

Dusche/WC, Föhn, Telefon, TV, W-LAN, Balkon (mit Blick auf Park oder Nahe)

Behindertengerechte Zimmer auf Anfrage und nach Verfügbarkeit.

FREIZEITANGEBOTE

Bad Kreuznach und Umgebung hat vieles zu bieten, was Sie während Ihrem Urlaub entdecken können. Viele Unternehmungen sind fußläufig erreichbar. Der Park „Roseninsel“, nur eine Gehminute entfernt, lädt zu wunderschönen Spaziergängen an der Nahe mit etlichen Parkbänken ein. Ein Heilstollen befindet sich ca. 300 Meter fußläufig vom Hotel, mitten im Kurpark und sorgt für noch mehr Wohlbefinden. Und auch das Freiluftinhalatorium Salinental erreichen Sie in nur 10 Gehminuten. Um auch die Umgebung und Nachbarorte zu erkunden, können Sie alle Stadtbusse frei nutzen.

IM REISEPREIS ENTHALTEN

- 12 Übernachtungen mit Frühstück
- Reichhaltiges vitales Frühstücksbuffet
- Kofferservice bei An- und Abreise
- Kostenfreie Nutzung des Wellnessbereichs

Im Reisepreis ist kein Mittag- und Abendessen enthalten. Fußläufig erreichen Sie sehr gute Restaurants.

REISETERMIN **Anmeldung bis 15.02.2023**	**03.04.-15.04.2023**
PREIS PRO PERSON	
Einzelzimmer	€ 1.220,-
Doppelzimmer	€ 1.140,-

Aktiv Moselreise

Kommen Sie mit auf unsere Aktivreise und lernen Sie die Schönheit und Vielfalt der Moselregion kennen. Ein Kurzurlaub an der Mosel entführt Sie in eine märchenhafte Flusslandschaft mit Weinbergen, historischen Burgen und charmanten Städtchen. Im Herzen der Mittelmosel liegt das romantische Örtchen Lösnich. Mit seiner verkehrsberuhigten und idyllischen Lage, ist Lösnich der perfekte Ausgangspunkt für Ihre Tagesausflüge nach Luxemburg, Trier, in den Hunsrück und in die Vulkaneifel.

HOTEL HEIL

Das familiengeführte Hotel in Lösnich liegt ruhig und idyllisch an der Mosel zwischen Bernkastel-Kues und Traben-Trarbach. Das Hotel verfügt über eine herrliche Sonnenterrasse mit wunderschönem Moselblick.

ZIMMERAUSSTATTUNG

Ebenerdige Dusche/WC, TV, WLAN

IM REISEPREIS ENTHALTEN

- 5x Übernachtung mit Halbpension als 3-Gänge-Menü
- Reichhaltiges Frühstücksbuffet
- Ganztägige Reiseleitung für die Tagesfahrt Luxemburg-Trier
- Ganztägige Reiseleitung für die Tagesfahrt Eifel-Cochem-Beilstein
- Besichtigung der Edelsteinschleiferei Hess in Kirchweiler
- Reiseleiter Deutsche Edelsteinstraße und Idar-Oberstein

WEITERE ZUBUCHBARE AUSFLÜGE

- 1-stündige Moselschiffsfahrt
- 2-stündige Moselschiffsfahrt, inkl. Schleusung
- Weinprobe beim Moselwinzer

REISETERMIN **Anmeldung bis 10.03.2023**	**25.04.-30.04.2023**
PREIS PRO PERSON	
Einzelzimmer	€ 680,-
Doppelzimmer	€ 630,-

Maritimes Travemünde

Große Pötte, Sand und Meer, dazu eine frische Brise – so präsentiert sich Lübecks östlicher Stadtteil, das Ostseebad Travemünde. Der historische Ortskern, das Strandflair, zahlreiche Segelschiffe, Fischerboote und Fähren die zum Anfassen nah auf der Trave vorbeigleiten, dazu der alte Leuchtturm werden Sie faszinieren. Die breite Strandpromenade ist eine der schönsten Europas. Hier heißt es über 1,7 Kilometer spazieren und verweilen. Die beliebte Einkaufspromenade „Vorderreihe“ mit vielen Cafés und Restaurants direkt am Wasser lädt zum Kaffeetrinken ein.

HOTEL AJA TRAVEMÜNDE

Im Hotel aja Travemünde träumen Sie in der ersten Reihe am Strand mit der Extraprise Küstengeflüster. Während die großen Schiffe ein- und ausfahren, beobachten Sie das maritime Treiben auf Ostsee und Trave ganz entspannt vom Hotel aus. Freuen Sie sich außerdem auf erholsame Tage in den Wellnessbereichen. Ob herrliche Saunaaufgüsse, wohltuende Massagen, eine Auszeit in der Badewelt oder im Seebad - hier werden Sie von Kopf bis Fuß verwöhnt.

ZIMMERAUSSTATTUNG

Modernes gläsernes Badezimmer mit Dusche/WC, Föhn, TV, WLAN, Komfort-Betten mit rückenfreundlicher Matratze und allergikerfreundliche Bettwäsche, Flachbild-TV mit Kabelfernsehen, Gemütlicher Sitzbereich, Bademantel auf dem Zimmer

Alle Zimmer mit seitlichem Meerblick.

FREIZEITANGEBOTE

Neben der nahen Hansestadt Lübeck, die mit der historischen Altstadt und zahlreichen Museen lockt, bieten sich viele Ausflüge in die Umgebung an. Interessante Ziele sind zum Beispiel die Holsteinische Schweiz und Wismar.

IM REISEPREIS ENTHALTEN

- 10x Übernachtungen mit Halbpension
- Frühstück und Abendessen (ohne Getränke)
- Freie Nutzung des Schwimm-, Sauna-, Ruhebereichs in der Grömitzer Welle
- Freie Nutzung des Fitnessbereiches
- Kostenfreies WLAN im Zimmer
- Kofferservice

REISETERMIN **Anmeldung bis 03.03.2023**	**02.05.-12.05.2023**
PREIS PRO PERSON	
Einzelzimmer	€ 1.895,-
Doppelzimmer	€ 1.795,-

Landesgartenschau Höxter

Mitten im Weserbergland findet 2023 die 19. Landesgartenschau von Nordrhein-Westfalen statt. Vom 20. April bis 15. Oktober erleben Sie das Großprojekt mit seiner Gartenkunst, historischen Bauten, Erholungsraum, Veranstaltungen und vielfältigen Erlebnisbereichen. Schlendern Sie durch die Altstadt und auf dem Wall, entlang der Weser bis zum Welterbe Corvey.

HOTEL NIEDERSACHSEN

Sie werden mitten in der historischen Altstadt Höxters im Hotel Niedersachsen begrüßt, ruhig gelegen und ganz in der Nähe des Weltkulturerbe Corvey. Tauchen Sie ein in ein lebendiges, vielseitiges Stadtzentrum und erkunden Sie das schöne Weserbergland. Erleben Sie Entspannung pur in der Corbie-Therme, welche direkt ans Hotel angebunden ist, mit Pool, Sauna, Dampfbad oder bei einer Massage.

ZIMMERAUSSTATTUNG

50 Zoll Flat-TV, Minibar, Föhn, Safe und eine kleine Sitzgruppe
Zimmer sind nur im Haupthaus mit Lift erreichbar.

IM REISEPREIS ENTHALTEN

- 6x Übernachtungen mit Halbpension
- Verwöhnfrühstück
- Am Abend 3-Gang-Menü in Buffetform und Salatbuffet
- Eintritt zur hauseigenen Corbie-Therme mit Pool und Whirlpool
- Kostenfreier WLAN-Internetzugang
- 2x Eintritt Landesgartenschau 2023

HOTEL NIEDERSACHSEN

Zahlreiche Schätze in Höxter und Corvey laden Sie ein, die Region von ihrer schönsten Seite kennenzulernen. Von April bis Oktober 2023 entwickelt sich in Höxter und Corvey etwas Neues geprägt von malerischer Blumenkunst, traumhaften Gärten und der reinen Natur. Landschaftsarchitekt Franz Reschke hat das Landesgartenschau-Gelände gestaltet, ohne Höxter umzukrempeln. Sein Entwurf stellt die Schätze der Stadt heraus, stärkt sie und lässt uns Höxter neu entdecken.

REISETERMIN **Anmeldung bis 05.04.2023**	**19.05.-25.05.2023**
PREIS PRO PERSON	
Einzelzimmer	€ 995,-
Doppelzimmer	€ 900,-

Erholung im Sauerland in Bad Fredeburg – Schmallenberg

Kurz mal raus aus dem Alltag und rein in die Ruhe und Weite der Natur? Dann erden Sie Ihre Sinne doch mal mit einem Urlaub in der märchenhaften Idylle der Bilderbuchlandschaft von Schmallenberg und Eslohe. Natur, Ruhe und Bestleistungen in vielen Bereichen. Ein umfangreiches Wellness- und Gesundheitsangebot, wunderschöne Themenwanderwege, attraktive Kultur- und Freizeitangebote warten im Sauerland auf Sie.

VDK KUR- UND ERHOLUNGS-HOTEL „ZUM HALLENBERG“

Das Erholungshotel liegt mitten im Naturpark Hochsauerland. Es wird wegen seiner paradiesischen Ruhe und seines Panoramablicks in einer Höhenlage von ca. 600 Meter sehr geschätzt. Vom Hotel aus können Sie auf den endlosen Wanderwegen durch Wald und Flur in fast unberührter Natur und gesunder Luft die Höhen des Sauerlands genießen. Entspannung und Erholung finden Sie im Erholungsbereich mit Hallenbad und Wintergarten, Finnischer Sauna mit Ruheraum und Infrarot-Kabine. Auf der Sonnenterrasse können sich Sie mit Kaffee & Kuchen entspannen.

ZIMMERAUSSTATTUNG

Dusche/WC, Telefon, TV und Balkon bzw. französischer Balkon, kostenfreies W-Lan, Panoramablick auf Bad Fredeburg und das Sauerland (Südseite)

Auf Anfrage barrierearme Zimmer: auf Kopf- und Fußhöhe verstellbares Bett, Haltegriffe an Toilette, rollstuhlgerechter Kleiderschrankauszug, ebenerdige Dusche mit Sitzmöglichkeit und unterfahrbarem Waschbecken.

IM REISEPREIS ENTHALTEN

- 12 Übernachtungen mit Vollpension
- Frühstücksbuffet
- Mittagsessen mit Salatbuffet und warmen Speisen
- Abendessen in Buffetform
- Samstagsabends Vier-Gänge-Menü oder Gourmetbuffet mit regionalen und überregionalen Köstlichkeiten
- Nutzung des hauseigenen Schwimmbades

VDK-Mitglieder erhalten Rabatt auf den Reisepreis.

REISETERMIN **Anmeldung bis 05.04.2023**	**04.06.-16.06.2023**
PREIS PRO PERSON	
Einzelzimmer	€ 1.650,-
Doppelzimmer	€ 1.550,-

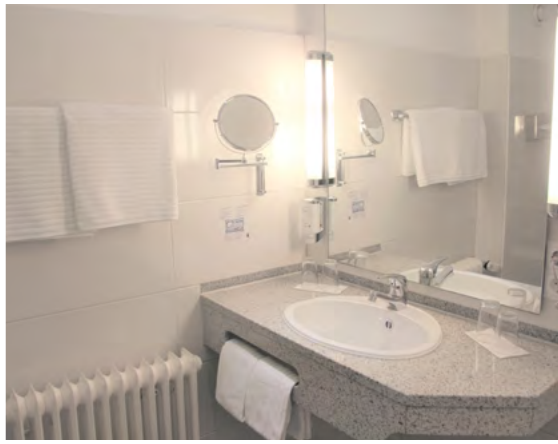

Ahrtal entdecken – In gemütlicher Gemeinschaft

Das Ahrtal zählt zu den beliebtesten Wanderregionen Deutschlands. Auch nach der Flut bietet sich Wanderern eine einzigartige Naturlandschaft mit sanften Hügeln, wilden Felszacken und fast mediterranen Weinbergen. Neben der historischen Altstadt in Ahrweiler, bietet die Stadt Bad Neuenahr-Ahrweiler noch weitere kulturelle Highlights.

HOTEL KRUPP***S

Das Inhabergeführte 3-Sterne Superior Hotel Krupp, mit seiner gehobenen Ausstattung und viel Liebe zum Detail eingerichtet, ist zentral in der Fußgängerzone von Bad Neuenahr gelegen. Alle 48 Nichtraucher-Zimmer und Suiten sind individuell und modern ausgestattet. Zimmer mit Klimaanlage sind buchbar. Unser Hotel ist zudem für seine gemütliche Atmosphäre bekannt und steht für seinen guten Service mit persönlicher Note.

ZIMMERAUSSTATTUNG

WC/Dusche, Haartrockner, Safe, Flachbild-TV, Minibar, Kosmetikspiegel, Kosmetiktücher und Rollläden

Zimmer mit Balkon auf Wunsch kostenlos buchbar.

Überwiegend barrierefreie Einrichtung im Hotel (die meisten Zimmer sind mit Aufzug erreichbar).

IM REISEPREIS ENTHALTEN

- 10 Übernachtungen mit Halbpension
- Frühstücksbuffet
- Am Abend 3-Gänge-Menü
- Samstagabend Grillabend

FREIZEIT & WELLNESS

Für ein gemeinsames und gemütliches Miteinander stehen mehrere Gesellschaftsräume, das Restaurant, die in 2022 neu gebaute Hotelbar und der blühende Hotelgarten zur Verfügung.

Das Hotel Krupp liegt als einziges Hotel in der Fußgängerzone der Badestadt. In wenigen Minuten erreichen Sie die Gärten, Parks und die Ahr-Thermen am Ahr-Ufer, ebenso die zahlreichen Boutiquen und den Rotweinwanderweg.

In der hauseigenen Fußpflegeabteilung können Sie Ihren Füssen eine Pause gönnen. Auch die Infarotsauna und Ruheraum lässt keine Wünsche offen. Direkt neben dem Hotel sorgt eine Heilpraktikerin für wohltuende Massagen.

REISETERMIN **19.06.-29.06.2023**
Anmeldung bis 17.04.2023

PREIS PRO PERSON
Einzel- oder Doppelzimmer € 1.365,-

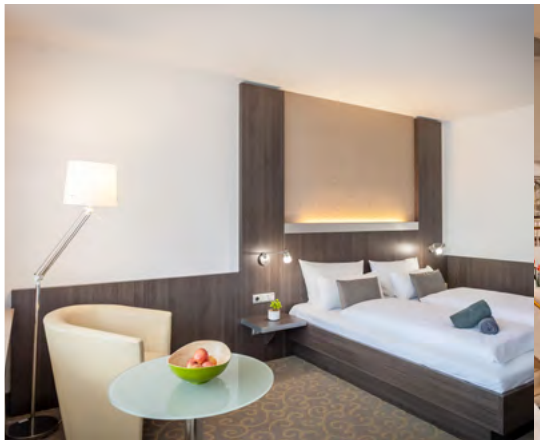

Baden wie die Kaiser und Könige in Bad Kissingen

An der Fränkischen Saale, im nördlichen Bayern, liegt idyllisch das größte bayerische Staatsbad Bad Kissingen. Das Weltbad, welches in vergangenen Zeiten nur dem europäischen Hochadel vorbehalten war, zieht heute Jahr für Jahr zahlreiche Gäste in seinen Bann. Neben dem Genuss eines Thermalbesuchs, lädt die atmosphärische Fußgängerzone zum Verweilen in einem angenehmen Café oder einer Gaststätte ein. Die historischen Bauwerke, zu denen auch das Wahrzeichen Bad Kissingens zählt, der Regentenbau, die Wandelhalle, die blühende Pflanzenpracht in den Parkanlagen und viele weitere Sehenswürdigkeiten, machen die Stadt zu einem einzigartigen Urlaubsziel.

HOTEL FRANKENLAND

In gepflegt gehobenem Ambiente erwarten Sie Ruhe und Erholung. In den hoteleigenen Restaurants, Cafés und Bars können Sie leckere Speisen und Getränke genießen. Das Hotel ist zentral gelegen und ein idealer Startpunkt für Unternehmungen und Ausflüge.

ZIMMERAUSSTATTUNG

Dusche/WC (ebenerdige Duschen auf Anfrage), Föhn, Telefon, TV, Kühlschrank, Safe, WLAN, Balkon oder Terrasse

WELLNESS- & FREIZEITANGEBOTE

Erholung finden Sie im Aquawell Erlebnisbad und in den Saunawelten sowie Sportschwimmbecken. Gäste des Hotels Frankenland haben freien Eintritt. Mit einer Schiffsfahrt auf der Saale oder einer Stadtrundfahrt können Sie Bad Kissingen erkunden. Besuchen Sie Schlösser, Burgen und Ruinen in der Umgebung und lassen Sie sich vom malerischen Unterfranken verzaubern.

IM REISEPREIS ENTHALTEN

- 10 Übernachtungen mit Halbpension
- Frankenland Genuss-Frühstück im Frühlings-/Hofgarten
- Abends Dinnerbuffet oder ggfs. 3-Gänge-Menü
- Freier Eintritt in das Aquawell Erlebnisbad mit Außenbereich, Saunawelten und Schwimmbecken

REISETERMIN **Anmeldung bis 10.05.2023**	**07.07.-17.07.2023**
PREIS PRO PERSON	
Einzelzimmer Klassik	€ 1.570,-
Einzelzimmer Komfort	€ 1.730,-
Doppelzimmer Klassik	€ 1.470,-

Bad Rothenfelde – Erholung und Gemeinschaft im Sole-Heilbad

Seit über 100 Jahren verschafft das romantische Städtchen, als Heilbad mit seinen Gradierwerken, den Gästen Linderung und Heilung. Bad Rothenfelde hält für Sie eine breite Palette an Erholungs- und Kulturangeboten bereit – von der behindertengerechten Einkaufspassage über ein buntes Programm an Festen und Konzerten bis hin zu Kuranwendungen von Kopf bis Fuß.

ST. ELISABETH AM KURPARK

Sie wohnen komfortabel und gemütlich im Haus St. Elisabeth am Kurpark in einer freundlichen Umgebung. Es liegt direkt im Zentrum von Bad Rothenfelde, bei den „Salinen“ und dem Kurmittelhaus. Das größtenteils barrierefreie Seniorenerholungshaus verfügt über einen kleinen Garten, einer Gymnastikhalle und einem Schwimmbad.

ZIMMERAUSSTATTUNG

Dusche/WC, Telefon, Fernseher und Notrufsystem

Auf Anfrage behindertengerechte Zimmer.

WELLNESS- & FREIZEITANGEBOTE

- Regelmäßige Gottesdienste in der hauseigenen Kapelle
- Weitere Sportmöglichkeiten im Bewegungszentrum des Kurortes und in der neuen „Carpesol Spa Therme“
- Weitere Freizeitangebote: Singkreise, Gedächtnistraining, Dia-und Videovorträge
- Kurkonzerte und Tanztees im nahe gelegenen Kurhaus

IM REISEPREIS ENTHALTEN

- 12 Übernachtungen mit Vollpension
- Ganztägiges abwechslungsreiches Speisenangebot
- Kostenfreie Nutzung des hauseigenen beheizten Schwimmbads mit täglichem Wassergymnastikprogramm am Morgen

REISETERMIN **Anmeldung bis 05.06.2023**	**19.07.-31.07.2023**
PREIS PRO PERSON	
Einzelzimmer	€ 1.360,-
Doppelzimmer	€ 1.310,-

Bad Pyrmont – Aktivoase unter Palmen

Das Wellness- & Gesundheitsresort Nr. 1 zwischen Weserbergland und Teutoburger Wald mitten in Niedersachsen ist der ideale Ort, um den Alltag hinter sich zu lassen. Im ruhigen, von grünen Mischwäldern umgebenen Tal, finden Sie einen abwechslungsreichen Kurpark mit Palmengarten. Entspannen und die Seele baumeln lassen, können Sie in der 5*-Hufelandtherme – ein wahres Wellnessparadies mit warmer Sole und großzügiger Saunalandschaft. Ob Einkaufsbummel, historischer Stadtrundgang, Weinprobe oder Cafébesuch, auch die traditionsreiche Stadt Bad Pyrmont hat viel zu bieten.

BAD PYRMONTER HOF***

Sie verbringen erholsame Nächte im 2006 eröffneten 3-Sterne-Hotel Bad Pyrmonter Hof. Mitten im Kurbezirk und nahe der Fußgängerzone verfügt das familiengeführte Hotel über Aufenthaltsräume und eine Leseecke.

ZIMMERAUSSTATTUNG

Dusche oder Badewanne/WC, Föhn, Telefon, TV, Radiowecker, Safe, teilweise Balkon

FREIZEITANGEBOTE

Ob Wellness in der 5*-Hufeland Therme, das Wasserschloss mit Museum, der mehrfach prämierte Kurpark, das Naturphänomen Dunsthöhle oder die 500 Kilometer Rad-/Wanderwege – es gibt genug Gründe, warum Sie Ihren Urlaub in Bad Pyrmont verbringen sollten.

IM REISEPREIS ENTHALTEN

- 10 Übernachtungen mit Vollpension
- Reichhaltiges Frühstücksbuffet
- Mittagessen mit Auswahl aus 2 täglich wechselnden Menüs & Mineralwasser
- Abends kaltes Buffet mit verschiedenen Brotsorten, Käse und Salat, dazu Tee in reichlicher Auswahl
- Kofferservice bei An- und Abreise

REISETERMIN **Anmeldung bis 01.05.2023**	**03.08.-13.08.2023**
PREIS PRO PERSON	
Einzelzimmer	€ 1.200,-
Doppelzimmer	€ 900,-

Bad Bertrich – Fürstlich Erholen und Genießen

In einem Seitental der Mosel, zwischen den weit bekannten Städten Cochem und Bernkastel-Kues und inmitten unberührter Natur, liegt das kleine Schmuckstück Bad Bertrich. In dem idyllischen Bad zwischen Mosel und Eifel erleben Sie die heilende Wirkung der naturwarmen Thermalquellen.

HÄCKER'S FÜRSTENHOF BAD BERTRICH

Erleben Sie im Wellnessresort mit seiner individuellen geschmacklichen und exklusiven Ausstattung und Einrichtung im klassischen Jugendstil unvergessliche Tage. Der Häcker's Fürstenhof besitzt als einziges Hotel in Deutschland über ein eigenes 32° C naturwarmes Glaubersalz-Thermalbad.

ZIMMERAUSSTATTUNG

Dusche/WC, Telefon, Flat-Screen TV, WLAN, Minibar und Safe

WELLNESSANGEBOTE

Sie erholen sich in der exklusiven und weitläufigen Wellnesslandschaft. Neben dem beeindruckenden Thermalbad erleben Sie in der Saunalandschaft tiefe Entspannung. Umfangreiche Wellness- und medizinische Wellnessanwendungen garantieren einen hohen Erholungswert.

IM REISEPREIS ENTHALTEN

- 9 Übernachtungen mit Halbpension
- Reichhaltiges Frühstück
- Abends 3-Gänge-Menü
- Bademantel, Badeslipper & Wellnessbadetücher
- Wasserkocher, Kaffee & Tee

REISETERMIN **16.08.-25.08.2023**
Anmeldung bis 01.07.2023

PREIS PRO PERSON
Einzel- oder Doppelzimmer voraussichtlich € 1.450,-

Norderney – Ostfriesland entdecken

Auftanken, sich entspannen, mit anderen kommunizieren, Spaß haben, gemeinsam oder alleine sich selbst oder etwas bewegen, Ruhe finden. Sich erholen – neue Kraft schöpfen. Das alles und noch viel mehr bietet Ihnen Norderney. Deutschlands Thalasso-Insel Norderney ist eine der sieben Ostfriesischen Inseln an der Nordseeküste, mitten im UNESCO Weltnaturerbe Wattenmeer. Mit einer Fläche von 26,29 Quadratkilometern ist Norderney nach Borkum die zweitgrößte Insel dieser Inselgruppe.

CARITAS INSELOASE

Das Gästehaus Caritas Inseloase ist ein freundlicher und weitgehend barrierefreier Ort, an dem Menschen mit unterschiedlichen Bedürfnissen und Wünschen zusammenkommen. Sie finden hier historischen Charme gepaart mit Modernität, Helligkeit und einer hohen Barrierefreiheit.

ZIMMERAUSSTATTUNG

Dusche oder Wannenbad, WC, TV, Telefon, WLAN

Auf Anfrage barrierefreie Zimmer mit integrierten Pflegebetten.

FREIZEITANGEBOTE

Sie wohnen im Grüngürtel der Insel Norderney. In zehn Gehminuten sind Sie am West- oder Nordstrand oder in der Stadtmitte mit vielfältigen Einkaufsmöglichkeiten. Kurkonzerte im Conversationshaus oder auf dem Kurplatz sowie das Badehaus können Sie problemlos erreichen.

IM REISEPREIS ENTHALTEN

- 13 Übernachtungen mit Vollpension
- Gesunde und ausgewogene Ernährung, auf Wunsch Sonderkostformen
- Fährenüberfahrt vom Anleger Norddeich-Mole
- Gepäcktransfer vom Festland bis zum Zimmer und Abholung
- Gästetransfer vom und zum Hafen Norderney-Hotel

REISETERMIN **Anmeldung bis 26.06.2023**	**01.09.-14.09.2023**
PREIS PRO PERSON	
Einzel- oder Doppelzimmer	€ 1.680,-
Doppelzimmer zur Einzelnutzung	€ 1.860,-

Bad Driburg – Wohlfühlen im Teutoburger Wald

Inmitten des Naturparks Teutoburger Wald und im Eggegebirge finden Sie Entspannung und Erholung. Das Eggegebirge ist ein Mittelgebirgszug des Niedersächsischen Berglandes in den Landkreisen Höxter, Lippe und Paderborn im östlichen Nordrhein-Westfalen. Malerisch gelegen am Ostrand des Hauptkamms liegt die Kurstadt Bad Driburg. Sie ist das einzige Privatheilbad Deutschlands, ein Moor- und Mineralheilbad

B-VIER HOTEL BAD DRIBURG

Ein persönlicher und individueller Service sowie gemütliche Zimmer laden zum Wohlfühlen ein. Das Hotel erwartet Sie direkt gegenüber dem Gräflichen Kurpark und fußläufig vom Zentrum Bad Driburgs. Das Haus wurde auf Barrierefreiheit geprüft und ist sowohl für Menschen mit Gehbehinderung als auch in Teilen für Rollstuhlfahrer geeignet.

ZIMMERAUSSTATTUNG

Dusche/WC, TV, Telefon, Radio, Föhn, WLAN
Auf Anfrage rollstuhlgeeignete Zimmer mit behindertengerechte Bäder.

WELLNESSANGEBOTE

Nutzen Sie die Wohlfühlangebote, damit Sie den Alltag wieder kraftvoll bewältigen. Die Sauna und das Schwimmbad stehen Ihnen kostenlos zur Verfügung. In der hauseigenen Bäder- und Massageabteilung können Behandlungen privat und nach Rezept in Anspruch genommen werden - ideal auch für offene Badekuren. Eine großzügige Gartenanlage mit zahlreichen Sitzgelegenheiten und Liegeflächen lädt zum Verweilen und Entspannen ein.

IM REISEPREIS ENTHALTEN

- 12 Übernachtungen mit Vollpension
- Eine Flasche Wasser zur Anreise auf dem Zimmer
- Kofferservice
- Reichhaltiges Frühstücksbuffet
- Mittagsbuffet mit Salat und vegetarischen Komponenten
- Kaltes Abendbuffet: mit Salaten, verschiedene Käse- und Wurstsorten, Brotauswahl, eine warme Komponente
- Zu den Mahlzeiten mittags Mineralwasser und abends Tee
- 1x Themenbuffet, 1x Driburger Kaffeetafel

REISETERMIN **Anmeldung bis 26.06.2023**	**22.09.-04.10.2023**
PREIS PRO PERSON	
Einzelzimmer	€ 1.510,-
Doppelzimmer	€ 1.430,-

Bad Westernkotten – Sole- und Moorheilbad im Sauerland

Idyllisch, beschaulich und liebenswert: das und mehr ist Bad Westernkotten! Das Sole- und Moorheilbad in der facettenreichen Hellwegbörde ist ein Ort, an dem man aufatmen und auftanken kann. Die zwei großen Gradierwerke im Kurpark laden zum gesunden Salzluftschnuppern ein. In den Hellweg-Sole-Thermen kann man sich den ganzen Tag wetterunabhängig erholen. Das Thermalbad lockt mit 33 Grad warmer, 3-prozentiger Sole auf 700 qm Wasserfläche in den Innen- und Außenbecken. In Bad Westernkotten liegt alles nah beieinander und kann gut zu Fuß entdeckt werden: die Sehenswürdigkeiten, die vielfältige Gastronomie und die kleinen Geschäfte.

GRÜTTNER KURHOTEL

Das familienbetriebene Grüttner Hotel empfängt Sie im Herzen vom schönen Kurort. Das hauseigene Sole-Thermal-Schwimmbad und die Saunalandschaft lassen keine Wünsche offen.

ZIMMERAUSSTATTUNG

Dusche/WC, Telefon, TV und Balkon

Kategorie Standard Plus: flache Duschkabine, Minikühlschrank (für Medikamente), Safe und Bademantel

GESUNDHEITS- & WELLNESSANGEBOTE

Lassen Sie es sich gut gehen in der kassenärztlichen Badeabteilung.

Angeboten werden Natur-Moor-Anwendungen, Krankengymnastik, Lymphdrainage, Massagen, Inhalationen und vieles mehr. Abrunden können Sie ihr ganz persönliches Verwöhnprogramm mit Kosmetikbehandlungen, Wellness-Massagen, Fußpflege und Maniküre im hauseigenen Kosmetikstudio „Haut & Seele“.

IM REISEPREIS ENTHALTEN

- 14 Übernachtungen mit Halbpension
- Reichhaltiges und abwechslungsreiches Buffet morgens und abends
- Freie Benutzung des hauseigenen Sole-Thermal-Schwimmbades (32 Grad) & Saunalandschaft

REISETERMIN **Anmeldung bis 12.07.2023**	**07.10. - 21.10.2023**
PREIS PRO PERSON	
Einzelzimmer Standard	€ 1.610,-
Einzelzimmer Standard Plus	€ 1.820,-
Doppelzimmer Standard	€ 1.540,-

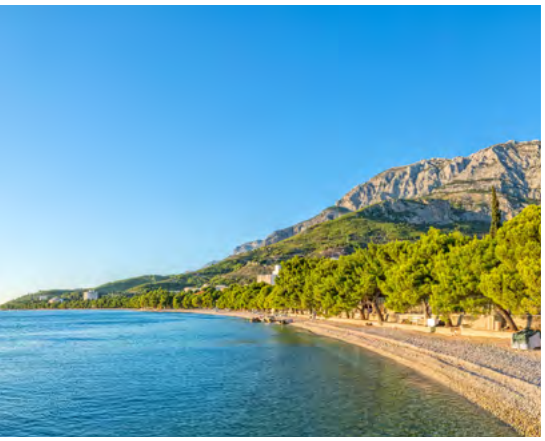

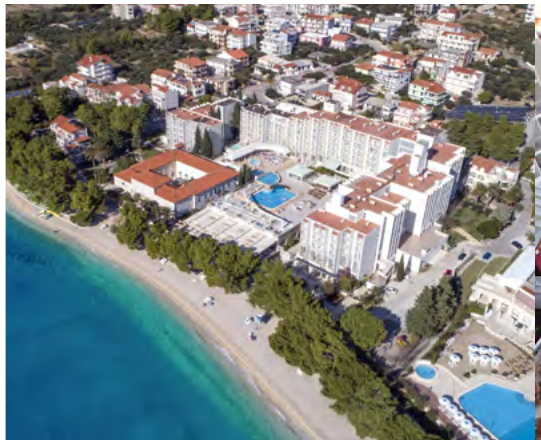

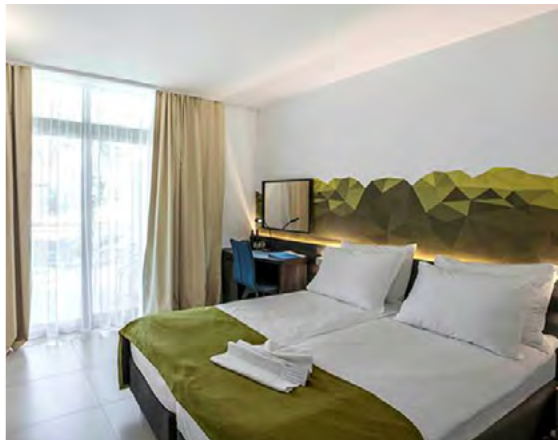

Flugreise nach Kroatien

Der malerische Ferienort Tucepi liegt am längsten Strand der Makarska Rivera in der Region Dalmatien. Mit seinen ca. 1760 Einwohnern und seiner Marina mit 70 Liegeplätzen, in der Fischer-, Touristenschiffe und Yachten einen sicheren Ankerplatz finden, durch einen äußeren Wellenbrecher von Winden gut geschützt. Zahlreiche Restaurants und Konobas, in denen einheimische Speisen, frischer Fisch und hochwertige Weine serviert werden, laden zum Verweilen ein. Alles in allem bietet der Ort Tucepi für jeden Geschmack etwas und lädt Sie zu einem unvergesslichen Urlaub ein.

HOTEL BLUESUN ALGA****

Das Hotel Bluesun Alga liegt malerisch eingebettet zwischen Bergen und Meer und direkt an der Strandpromenade, die ideal für traumhafte Spaziergänge ist. Schon nach einem Kilometer erreicht man den Hafenbereich des hübschen Städtchens Tucepi. Cafès, Restaurants und Geschäfte liegen nahe des Hotels.

ZIMMERAUSSTATTUNG

WC/ Dusche, Sat-TV, Telefon, Klimaanlage/Heizung, Mietsafe, Minibar, Föhn

IM REISEPREIS ENTHALTEN

- Hin- und Rückflug inklusive Flughafen- und Sicherheitsgebühr
- Transfers Flughafen-Hotel-Flughafen
- 14 Übernachtungen mit Halbpension (reichhaltiges Frühstücks- und Abendbuffet) im 4-Sterne Hotel
- DRK-Begleitperson und örtliche Reiseleitung
- Buntes Unterhaltungsprogramm
- Schwimmbad, Sonnenterrasse und Hallenbad
- Ausflüge können vor Ort kostenpflichtig gebucht werden.

Hinweis: Kroatien erhebt eine Tourismussteuer. Diese ist vor Ort zu entrichten und ist nicht im Reisepreis enthalten.

Unsere Flugreise wird in Kooperation mit unserem Partner VIA Reisen S.L.U. durchgeführt.

REISETERMIN **Anmeldung bis 24.05.2023**	**24.09.-08.10.2023**
PREIS PRO PERSON	
Top-Frühbucherpreis bis 24.03.2023	€ 1.599,-
Frühbucherpreis bis 24.05.2023	€ 1.629,-
Normalpreis ab 25.05.2023	€ 1.699,-
Einzelzimmerzuschlag	€ 196,-
Zuschlag Transfer-Bonn-Zuhause	€ 50,-
Balkonzuschlag	€ 35,-

Bad Breisig – Feiertage am romantischen Mittelrhein verbringen

Genießen Sie die besinnlichste und gemütlichste Zeit des Jahres in Bad Breisig. Bad Breisig liegt malerisch im Herzen des Rheintals direkt am Ufer des romantischen Rheins. Die Kurstadt im Landkreis Ahrweiler in Rheinland-Pfalz bietet viele Möglichkeiten für spannende Unternehmungen. Entdecken Sie in Bad Breisig beispielsweise Sehenswürdigkeiten wie die Pfarrkirche St. Viktor, den Märchenwald, die barocke Kirche St. Martin sowie das klassizistische Rathaus. Entspannen Sie in den Römerthermen oder den Rhein-Kristall-Thermen nicht weit entfernt vom Hotel.

RHEINHOTEL
VIER JAHRESZEITEN
Direkt am Rande der historischen Altstadt und mit bestem Blick auf den Rhein erwarten Sie großzügige komfortable Zimmer, 2 Restaurants, eine Bierstube, 2 Kegelbahnen, ein Pool & Sauna und vieles mehr. Direkt vor dem Hotel lädt eine gepflegte Promenade zum Flanieren ein, auf der Sie die für Bad Breisig typischen Fachwerkhäuser entdecken können.

ZIMMERAUSSTATTUNG
Dusche/ WC, Telefon, TV, WLAN, Minibar und Safe
Auf Anfrage barrierefreie Zimmer, Hotel teilweise barrierefrei

WELLNESSANGEBOTE
Wohltuende Tage für Körper, Geist und Seele. Relaxen Sie in der hauseigenen kleinen Wellness-Oase mit Indoor-Pool und Sauna und lassen Sie sich verwöhnen in der im Hotel befindlichen Naturheilpraxis. Wenige Gehminuten vom Hotel finden Sie die Römerthermen mit Thermal-Schwimmbecken, Liegebuchten mit Massagedüsen, Wellness-Bereich und verschiedene Saunen.

IM REISEPREIS ENTHALTEN
- 12 Übernachtungen mit Halbpension
- Verwöhn-Frühstück vom reichhaltigen Buffet
- Drei-Gang-Menü oder Buffet, wahlweisen mittags oder abends
- Kostenfreie Nutzung von Indoor-Pool und Sauna
- Weihnachtscocktail mit Weihnachtsmann anschl. Christkindl-Candle-Light-Dinner
- Romantische Planwagenfahrt durch das winterliche Rheintal
- Am 25.12. nachmittags festliche Kaffeetafel
- Großer Silvesterball inklusive exklusivem Silvesterbuffet, Live Tanzmusik, Showprogramm, großem hoteleigenen Feuerwerk um Mitternacht, Mitternachtssuppe inkl. Berliner
- Schifffahrt auf dem Rhein

REISETERMIN **22.12.2023-03.01.2024**
Anmeldung bis 18.09.2023

PREIS PRO PERSON

Einzelzimmer Rheinseite o. mit Balkon	**1.880,-**
Doppelzimmer Rheinseite	**1.770,-**
Doppelzimmer Rheinseite mit Balkon	**1.880,-**

Gesundheitsreise Bad Salzschlirf

Verbringen Sie die schönste Zeit im Jahr in Bad Salzschlirf in der TOMESA Fachklinik & Gesundheitszentrum. Der traditionsreiche Kurort, liegt im landschaftlich reizvollen, waldreichen Gebiet zwischen Rhön und Vogelsberg.

TOMESA FACHKLINIK
Die TOMESA Fachklinik befindet sich im Ortskern, dicht an einigen Cafés, in der Nähe des Kurparks. Sie ist eine der renommiertesten Hautkliniken und bietet als Gesundheitszentrum darüber hinaus ein breites Spektrum an Kurprogrammen für unterschiedliche Indikationen an.

ZIMMERAUSSTATTUNG
Dusche/WC, Telefon, Kabel-TV
Föhn, Safe und Bademantel an der Rezeption.

IM REISEPREIS ENTHALTEN
- Ärztliches Eingangsgespräch
- 14 Übernachtungen mit Vollpension
- Weihnachts-/Silvestermenü
- 1x Ausflugsfahrt nach Fulda
- 15 Anwendungen nach ärztlicher Verordnung, z.B. Bewegungsbad, Massagen, Wirbelsäulengymnastik u.v.m.
- Benutzung von Schwimmbad und Sauna

GESUNDHEIT & KUR
In der gut ausgestatteten Therapieabteilung (Mo.-Sa.) mit 8% Solebecken erwartet Sie freundliche Betreuung durch ein Team erfahrener Ärzte, Psychologen, Krankengymnasten, Masseuren und Sporttherapeuten. Die Therapien sind ganzheitlich und interdisziplinär, da der „ganze Mensch“ im Mittelpunkt steht. Neben dermatologischen, orthopädischen und rheumatologischen Anwendungen wird psychologische Betreuung angeboten, denn gerade Hauterkrankungen werden oft durch Stress ausgelöst oder verschlimmert.

Erkundigen Sie sich bei Ihrer Krankenkasse nach einem Kurzuschuss, denn Ambulante Vorsorgekuren und Hausarztrezepte (nicht älter als 8 Tage) können nach Rücksprache mit der TOMESA Fachklinik & Gesundheitszentrum mit der Kasse bzw. den zuständigen Kostenträgern abgerechnet werden.

Hinweis:
Kurtaxe: Ca. 2,50 €/Tag ist vor Ort zu zahlen.
Die Weihnachtsreise nach Bad Salzschlirf wird in Kooperation mit Fit Reisen durchgeführt.

REISETERMIN	**20.12.2023-03.01.2024**
PREIS PRO PERSON	
Einzelzimmer	€ 2.045,-
Doppelzimmer	€ 1.985,-

Rotkreuz-Erlebnistag

Das größte Rotkreuz-Museum der Bundesrepublik ist auch, nach Genf und Castiglione, das drittgrößte Museum der Internationalen Rotkreuz- und Rothalbmond-Bewegung. Mitten im historischen NS-Gelände in zwei früheren NS-Unterkunftshäusern angesiedelt, bietet es mit seinen Ausstellungen eine spannende Reise durch die Geschichte mit klaren Ausblicken in die Zukunft.

IM PREIS ENTHALTEN

- Busfahrt*
- Vortrag in der Rotkreuz-Akademie
- Entdeckertour im Rotkreuzmuseum
- Mittagessen und Kaffee & Kuchen

* Keine Haustürabholung, Abfahrt ab Erkelenz mit dem Reisebus

REISETERMIN	**18.04.2023**
PREIS PRO PERSON	**€ 55,–**

Naturschauspiel erleben: Geysir Andernach

Im Mittelrheintal erwartet Sie ein spektakuläres Naturschauspiel. Hier begegnen Sie dem höchsten Kaltwassergeysir der Welt. Etwa alle zwei Stunden steigt eine beeindruckende Wasserfontäne bis zu 60 Meter hoch in den Himmel, angetrieben durch vulkanisches Kohlenstoffdioxid. Die Reise beginnt im Geysir-Zentrum in Andernach. Danach genießen Sie eine entspannte Schiffsfahrt auf dem Rhein zum Naturschutzgebiet „Namedyer Werth“. Dort befindet sich das seltene Naturphänomen: Der Geysir Andernach. Nach Rückankunft im Besucherzentrum findet sich die Gruppe zu einem zünftigen Mittagessen in einem nahegelegenen traditionellen Restaurant ein.

IM PREIS ENTHALTEN

- Busfahrt*
- Eintritt Besucherzentrum Geysir
- Schiffsfahrt zum Geysir & Aufenthalt
- Mittagessen

* Keine Haustürabholung, Abfahrt ab Erkelenz mit dem Reisebus

REISETERMIN	**17.05.2023**
PREIS PRO PERSON	**€ 55,–**

Höhr Grenzhausen – Koblenz

Diese schöne Tagestour beginnt mit der Besichtigung der Töpferei in Höhr-Grenhausen, einer der wichtigsten Kreamikstandpunkte Europas. Hier erleben Sie wie die Traditonstöpferei arbeitet und sehen den Ofenbereich, das Töpfern sowie verschiedene Dekorationstechniken. Weiter geht es ins schöne Koblenz. Nach einem leckeren Mittagessen Nach einem leckeren Mittagessen genießen Sie den Ausblick auf die wunderschöne Landschaft, die bei einer Rheinschiff-fahrt an Sie vorbei zieht. Bevor es wieder in die Heimat geht können Sie noch bei einem Kaffee den Tag ausklingen lassen oder durch Koblenz bummeln.

IM PREIS ENTHALTEN

- Busfahrt*
- 1,5stündige Führung und Besichti-gung der Töpferei Girmscheid in Höhr-Grenzhausen
- Mittagessen in Koblenz
- 1stündige Rheinschifffahrt ab/bis Koblenz

* Keine Haustürabholung, Abfahrt ab Erkelenz mit dem Reisebus

REISETERMIN	**31.05.2023**
PREIS PRO PERSON	**€ 81,–**

Rheinischer Seniorennachmittag mit Herz

„Schiff Ahoi“ heißt es bei dieser geselligen Tagestour. Gehen Sie in Bonn an Bord der MS Filia Rheni und genießen Sie eine Schiffstour mit zünftigem Kaf-feeklatsch und rheinischem Unterhaltungsprogramm. Sympathische Musiker unterhalten Sie mit Klängen aus den letzten Jahrzehnten und natürlich auch beliebten Schlagerrhythmen.

IM PREIS ENTHALTEN

- Busfahrt*
- 1 Stück Kuchen + 2 Tassen Kaffee an Bord
- Schiffsrundfahrt von Bonn bis zur Brücke von Remagen (ohne Landaufenthalt)

* Keine Haustürabholung, Abfahrt ab Erkelenz mit dem Reisebus

REISETERMIN	**07.06. + 20.09.2023**
PREIS PRO PERSON	**€ 50,–**

Maria Laach – Boppard – St. Goar

Diese schöne Tagestour führt Sie in das Kloster Maria Laach. Hier erhalten Sie Einblick in die Entstehung des Klosters, bummeln durch Gärtnerei, Bücherei und Kirche. Nach einem zünftigen Mittagessen geht es auf den Rhein entlang schöner Landschaften nach St. Goar. Hier haben Sie Zeit zum Bummeln oder Gelegenheit für eine Kaffeepause. Anschließend geht es wieder zurück mit dem Reisebus nach Erkelenz.

IM PREIS ENTHALTEN

- Busfahrt*
- Ganztägige Reiseleitung
- Besichtigung und Vortrag der Entstehung des Klosters Maria Laach
- Mittagessen in Mülheim-Kärlich
- 1,5stündige Rheinschifffahrt ab Boppard nach St. Goar

* Keine Haustürabholung, Abfahrt ab Erkelenz mit dem Reisebus

REISETERMIN	**13.09.2023**
PREIS PRO PERSON	**€ 79,–**

Weihnachtsmarktbesuch Schloss Dyck

Vor der Kulisse des historischen Wasserschlosses offenbart sich der Weihnachtsmarkt als Fest für alle Sinne: Es duftet nach Tannengrün, Plätzchen und gebrannten Mandeln. Dazu erklingen Weihnachtslieder, die die Chöre der umliegenden Gemeinden anstimmen. Rund 130 Aussteller bieten ausgewählte Geschenkideen zum Bewundern und Erwerben an. Das hochwertige Angebot an Weihnachtsdekorationen, Schmuck, Textilien, Wohnaccessoires und Kunstgewerbe rundet das Bild einer festlichen Schlossweihnacht ab. Und weil der Besuch des Weihnachtsmarktes auch hungrig macht, ist ein Gastronomierondell eingerichtet. Neben frischen Waffeln und saisonalen Angeboten stehen auch leckere Suppen nach Großmutters Rezepten auf der Speisekarte. Plätzchen, Stollen und Hochzeitsbrot, Tiroler und italienische Spezialitäten, provenzalischer Nougat sowie englischer und fernöstlicher Tee sorgen für kulinarische Vielfalt.

IM PREIS ENTHALTEN

- Busfahrt*
- Eintritt Weihnachtsmarkt

* Keine Haustürabholung, Abfahrt ab Erkelenz mit dem Reisebus

REISETERMIN	**09.12.2023**
PREIS PRO PERSON	**€ 40,–**

Weitere Angebote für Sie

GESELLIGER TREFF BEIM DRK

Mit unseren geselligen Treffen möchten wir die Gesellschaft näher zusammen bringen.

Sind Sie oft alleine und haben niemanden zum Reden? Oder kennen sie gar solche Menschen? Dann nutzen Sie doch unsere Termine um mal wieder vor die Tür zu kommen und sich mit Ihren Mitmenschen auszutauschen. Egal ob Jung oder Alt, die Gesellschaft soll wachsen und das gemeinsam mit Ihnen! Bringen Sie gerne Freunde, Nachbarn oder Bekannte mit. Lernen Sie neue Leute kennen, verbringen Sie ein paar schöne Stunden oder treffen Sie sich endlich mal wieder nach Ihrer letzten Urlaubsreise.

Wenn Sie den Wunsch nach einem Vortrag haben, gerne mehr über Gefahren im Haushalt, Krankheiten oder sonstige Themen wissen wollen, werden wir uns bemühen, Dozenten oder Referenten einzuladen.

Zudem stellen wir bei jedem Treffen Getränke und etwas für das leibliche Wohl zur Verfügung. Unsere Geselligen Nachmittage und Frühstückstreffen finden bei uns in den Räumlichkeiten des DRK statt in Erkelenz. Eine Haustürabholung ist leider nicht möglich.

Melden Sie sich gerne bei uns an und helfen Sie uns die Gemeinschaft näher zu bringen!

TERMINE

08.02.2023 Karnevalsnachmittag*	**14:00 – 17:00 Uhr**
05.07.2023 Geselliger Nachmittag	**14:00 - 16:30 Uhr**
08.11.2023 Martinsfrühstück	**10:30 – 13:00 Uhr**
10.01.2024 Neujahrstreff	**10:30 – 13:00 Uhr**

* im Kaisersaal Neu-Immerath

GESELLIGE NACHMITTAGE HÜCKELHOVEN

Jeden 2. Mittwoch im Monat bieten wir von 14-16 Uhr Raum zum Austausch und das Kennenlernen neuer Menschen aus der nahen Umgebung von Hückelhoven.

Melden Sie sich telefonisch an und kommen Sie zu uns in den KAI Hückelhoven. Hier haben Sie die Möglichkeit einen geselligen Nachmittag im Kreise netter Menschen zu verbringen.

Für das leibliche Wohl ist immer gesorgt! Wir gestalten die geselligen Nachmittage zudem mit einem kleinen Programm, wie z.B. einem kleinen Vortrag zu Themen ihrer Wahl. Für Vorschläge und Anregungen zur Gestaltung und Themen sind wir immer offen.

Bringen Sie gerne Freunde, Nachbarn oder Bekannte mit, die darauf Lust haben, einen Nachmittag in netter Gesellschaft zu verbringen. Eine Abholung bei Ihnen zu Hause ist möglich. Sprechen Sie uns einfach darauf an.

Wir freuen uns darauf, wenn Sie sich für den geselligen Nachmittag bei uns in Hückelhoven anmelden!

Wo: KAI Hückelhoven
Rheinstr. 103
41836 Hückelhoven

Ihre Ansprechpartnerin:
Frau Hannah Müller

Melden Sie sich telefonisch
unter 02431 802 331
oder 02431 802 334 an!

DRK-Menüservice

Zu Hause gut versorgt mit abwechslungsreichen Gerichten, 365 Tage im Jahr, das bietet Ihnen unser Menüservice. Egal ob an einzelnen Tagen oder täglich, wir liefern Ihnen das Essen heiß oder wenn gewünscht tiefgefroren direkt nach Hause. Sollten Sie mal verhindert sein, können Sie Ihre Bestellung problemlos bis 09:00 Uhr absagen. Unser Angebot ist für Sie vertragsfrei und kann individuell nach Ihrem Bedarf abgestimmt werden. Aus den wechselnden Wochenplänen können Sie täglich zwischen einem Vollkost-, Leichtkost- oder vegetarischen Essen wählen.

WIR BERATEN SIE GERNE UND FREUEN UNS AUF IHREN ANRUF!

Iris Lemm
Tel. 02431 802 0
menueservice@drk-heinsberg.de

Fahrdienste

BLEIBEN SIE MOBIL
Unser Fahrdienst ist 365 Tage im Jahr, 24 Stunden am Tag unterwegs. Mit unserem Fahrdienst helfen wir Menschen mit Einschränkungen und unterstützen sie, ihren Lebensalltag zu bewältigen. Unsere modernen Spezialfahrzeuge bieten Rollstuhl-, Tragestuhl-, und Liegendfahrten als praktische und bequeme Beförderungen, auch mit Angehörigen.

UNSERE LEISTUNGEN:

- Krankenfahrten zum Arzt oder Krankenhaus; Dialyse-, Bestrahlungs- oder Chemofahrten
- Zur Kur,- Erholungs- und Rehabiliationseinrichtungen
- Einkaufs- oder Urlaubsfahrten, Konzertbesuche, etc.
- Zur Schule, Arbeit oder Ausbildungsstätte

WIR SIND FÜR SIE DA!
Email: fahrdienst@drk-heinsberg.de, Fax: 02431 802 299

Ingrid Böing	**02431 802 116**
Jannina Ferreira	**02431 802 117**
Peter Kaczmarzyk	**02431 802 122**

Hausnotruf

Ob nach einem Krankenhausaufenthalt, aufgrund von Krankheit oder einfach nur altersbedingt: Jeder Mensch fühlt sich irgendwann mal unsicher zu Hause, insbesondere, wenn man viel Zeit alleine verbringt. Über einen kleinen Sender, der am Körper getragen wird, können Sie auf Knopfdruck jederzeit Hilfe rufen.

WAS WIR IHNEN BIETEN KÖNNEN

- Sicherheit und Geborgenheit in den eigenen Wänden, so lange wie möglich.
- Die Selbstständigkeit bleibt bewahrt.
- 24 Stunden am Tag und 7 Tage die Woche haben Sie einen persönlichen und fachkundigen Ansprechpartner.
- Entlastung für pflegende Angehörige.

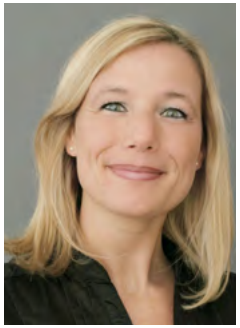

WIR BERATEN SIE GERNE UND INFORMIEREN SIE ÜBER UNSER SYSTEM!

Nicole Drießen
Tel. 02431 802 129
n.driessen@drk-heinsberg.de

Familienbildung Sportkurse

Ob mit Wassergymnastik, Yoga oder der Gymnastik für die Frau möchten wir Sie in Ihrer individuellen Fitness begleiten und stärken. Unser Kursangebot findet an unterschiedlichen Standorten im Kreisgebiet statt. Sie finden uns in Erkelenz, Hückelhoven, Gerderhahn und im Schwimmbad in Haaren.

Wir laden Sie herzlich ein, sich bei uns für ein Kursangebot Ihrer Wahl beraten zu lassen.

Sie erreichen uns per Mail unter: fbw@drk-heinsberg.de

oder telefonisch unter

Ira Stormanns
Tel. 02431 802 261

Cornelia Kunz
Tel. 02431 802 118

Wirbelsäulengymnastik

Sanfte Dehn- und Kräftigungsübungen sowie gelenkschonende Bewegungen zur Förderung der Beweglichkeit und Stabilisierung des gesamten Bewegungsapparates stehen im Vordergrund dieser Gymnastik.
Erkelenz,
Haus des DRK, Zur Feuerwache 8
Erika Schippers,
staatl. geprüfte Gymnastiklehrerin

09.01. - 05.06.23	Mo	09:00 - 09:45 Uhr	15,0 UStd.	€ 63,00	F234011
21.08. - 11.12.23	Mo	09:00 - 09:45 Uhr	14,0 UStd.	€ 58,80	F234012

Gymnastik für die Frau

Durch sanfte Kräftigungs- und Dehnungsübungen wird die gesamte Körpermuskulatur, auch die des Beckenbodens gestärkt. Atem- und Entspannungsübungen verbessern das allgemeine Wohlbefinden. Die Problemzonen werden gestrafft, einer Senkung des Beckenbodens wird vorgebeugt bzw. entgegengewirkt. Durch bewusstes Atmen wird die Leistungsfähigkeit gesteigert.
Entspannungsübungen sorgen für einen angenehmen Ausgleich zum Alltag.

Erkelenz,
Haus des DRK, Zur Feuerwache 8
Erika Schippers, staatl. geprüfte Gymnastiklehrerin

09.01. - 05.06.23	Mo	10:00 - 10:45 Uhr	15,0 UStd.	€ 63,00	F234013
21.08. - 11.12.23	Mo	10:00 - 10:45 Uhr	14,0 UStd.	€ 58,80	F234014
12.01. - 25.06.23	Do	09:00 - 09:45 Uhr	15,0 UStd.	€ 63,00	F234015
24.08. - 14.12.23	Do	09:00 - 09:45 Uhr	14,0 UStd.	€ 58,80	F234016

Osteoporose-Gymnastik

Die sanften Dehn- und Kräftigungsübungen wirken sich nicht nur positiv auf die Knochendichte aus, sondern stabilisieren den ganzen Bewegungsapparat.
Da sich Osteoporose meistens zuerst im Bereich der Wirbelsäule (Wirbelbruch) bemerkbar macht, ist das Hauptaugenmerk darauf gerichtet. Neben der Beweglichkeit, ist vorrangiges Ziel des Kurses, die Stabilisation der Wirbelsäule.

Haus des DRK, Zur Feuerwache 8
Erika Schippers,
staatl. geprüfte Gymnastiktrainerin

12.01. - 25.06.23	Do	10:00 - 10:45 Uhr	15,0 UStd.	€ 58,80	F234017
24.08. - 14.12.23	Do	10:00 - 10:45 Uhr	14,0 UStd.	€ 58,80	F234018

Fit mit Ü-60

Wohltuende, kräftigende und entspannte Gymnastik mit Elementen aus Yoga und leichtem Pilates für Menschen im reiferen Alter. Wir üben auch für jedermann machbare Tanzschritte ein.

Bitte bequeme Kleidung, Hallensportschuhe und Gymnastikmatten mitbringen.

Erkelenz, Turnhalle Pestalozzi Schule
Gerderhahn, Turnhalle
Roswitha Graß

10.01. - 20.06.23	Di	10:00 - 10:45 Uhr	21,0 UStd.	€ 68,25	F234020*
08.08. - 05.12.23	Di	10:00 - 10:45 Uhr	16,0 UStd.	€ 52,00	F234021*
11.01. - 21.06.23	Mi	16:00 - 16:45 Uhr	22,0 UStd.	€ 71,50	F234022
09.08. - 06.12.23	Mi	16:00 - 16:45 Uhr	15,0 UStd.	€ 48,75	F234023

Reisebedingungen

1. Abschluss des Reisevertrages

Angebot und Annahmen

Unsere Reiseangebote sowie unsere Angaben in unserem Reisemagazin sind freibleibend und unverbindlich. Die Reiseanmeldung kann schriftlich oder telefonisch vorgenommen werden. Mit der Anmeldung bietet der Teilnehmer dem DRK-Kreisverband Heinsberg e.V. den Abschluss eines Reisevertrages verbindlich an. Der Vertrag kommt mit Zugang der schriftlichen Reiseanmeldung und Annahme (Reisebestätigung) durch das Deutsche Rote Kreuz zustande. Die Annahme bedarf keiner bestimmten Form. Wir erstellen eine Reisebestätigung, die alle wesentlichen Angaben zur Reise enthält. Mit der Reisebestätigung werden die Reisebedingungen anerkannt.

Der Reisende haftet für Vertragsverpflichtungen von Mitreisenden, für die er die Anmeldung vorgenommen hat, wie für seine eigenen, wenn er dies durch eine ausdrückliche und gesonderte Erklärung übernommen hat.

Die Anmeldung stark pflegebedürftiger Personen kann nur angenommen werden, wenn eine Begleitperson angemeldet wird. Gleiches gilt bei altersbedingter Demenz.

2. Zahlungsbedingungen

Nach Erhalt der Reisebestätigung, wird eine Anzahlung in Höhe von 200,00 EUR innerhalb von 14 Tagen fällig. Sie wird auf den Reisepreis angerechnet. Die Restzahlung wird nach Rechnungsstellung bis spätestens 30 Tage vor Antritt der Reise fällig. Leistet der Kunde die Anzahlung oder die Restzahlung nicht entsprechend den vereinbarten Zahlungsfälligkeiten, so ist das Deutsche Rote Kreuz berechtigt, nach Mahnung mit Fristsetzung vom Vertrag zurückzutreten.

3. Leistungen

Die vertraglich vereinbarten Leistungen ergeben sich aus der Leistungsbeschreibung. Die in der Leistungsbeschreibung enthaltenen Angaben sind für das Deutsche Rote Kreuz bindend. Das Deutsche Rote Kreuz behält sich jedoch ausdrücklich vor, aus sachlich berechtigten, erheblichen und nicht vorhersehbaren Gründen vor Vertragsabschluss eine Änderung der Prospektangaben zu erklären, über die der Teilnehmer vor Buchung selbstverständlich informiert wird.

4. Preis- und Leistungsänderungen

Wir behalten uns vor, den Preis zu erhöhen, wenn sich unsere Kosten wesentlich verändern, insbesondere bei Änderungen unserer Kosten für die Beförderung, Erhöhung der Steuer oder Tourismusabgaben. Sollte dies der Fall sein, werden wir den Reisenden unverzüglich informieren.

Eventuelle Gewährleistungsansprüche bleiben unberührt, soweit die geänderten Leistungen mit Mängeln behaftet sind. Das Deutsche Rote Kreuz ist verpflichtet, den Teilnehmer über Leistungsänderungen oder -abweichungen unverzüglich in Kenntnis zu setzen. Gegebenenfalls wird es den Reisenden eine kostenlose Umbuchung oder Stornierung anbieten.

5. Rücktritt durch den Reisenden

Der Teilnehmer kann jederzeit vor Reisebeginn von der Reise zurücktreten. Maßgeblich ist der Zugang der Rücktrittserklärung beim Deutschen Roten Kreuz. Dem Teilnehmer wird empfohlen, den Rücktritt schriftlich zu erklären. Tritt der Teilnehmer vor Reisebeginn zurück, oder tritt er die Reise nicht an, so verliert das Deutsche Rote Kreuz den Anspruch auf den Reisepreis. Stattdessen kann der DRK Kreisverband eine angemessene Entschädigung verlangen, soweit der Rücktritt nicht vom

DRK zu vertreten ist oder am Bestimmungsort keine außergewöhnlichen Umstände auftreten, die die Durchführung der Reise erheblich beeinträchtigen.

Die Höhe der Entschädigung wird vom Reisepreis wie folgt berechnet:

Rücktritt bis zum

- 30. Tag vor Reiseantritt 20%
- vom 29. bis 22. Tag 30%
- vom 21. bis 15. Tag 50%
- vom 14. bis 8. Tag 65%
- vom 7. bis 1. Tag 75%
- am Reisetag oder bei Nichtanreise 100%

Abweichende Stornoregelungen sind aus der Bestätigung/Rechnung zu ersehen und betreffen insbesondere die Flugreise.

Für einige Angebote gilt eine kostenfreie Stornomöglichkeit bis 6 bzw. 8 Wochen vor Anreise.

Umbuchungswünsche des Teilnehmers, die nach Ablauf der Fristen erfolgen, können, sofern ihre Durchführung überhaupt möglich ist, nur nach Rücktritt vom Reisevertrag und gleichzeitiger Neuanmeldung durchgeführt werden. Dies gilt nicht bei Umbuchungswünschen, die nur geringfügige Kosten verursachen.

Bis zum Reisebeginn kann der Teilnehmer verlangen, dass statt seiner ein Dritter in die Rechte und Pflichten aus dem Reisevertrag eintritt. Das Deutsche Rote Kreuz kann dem Eintritt des Dritten widersprechen, wenn dieser den besonderen Reiseerfordernissen nicht genügt oder seiner Teilnahme gesetzliche Vorschriften oder behördliche Anordnungen entgegenstehen.

Tritt ein Dritter in den Vertrag ein, so haften er und der Teilnehmer dem Deutschen Roten Kreuz als Gesamtschuldner für den Reisepreis und die durch den Eintritt des Dritten entstehenden Mehrkosten.

Rücktritt bei Tagestouren:

Bei Rücktritt, ab 3 Wochen vor Reisebeginn erheben wir eine Stornogebühr von 50% des Reisepreises. Bei Nichterscheinen wird der Preis voll berechnet bzw. nicht erstattet. Die Nennung eines Ersatzteilnehmers ist jedoch kostenlos möglich. Der vorhergehende Absatz gilt entsprechend.

6. Nicht in Anspruch genommene Leistungen

Nimmt der Teilnehmer einzelne Reiseleistungen infolge vorzeitiger Rückreise oder aus sonstigen zwingenden Gründen nicht in Anspruch, so wird sich das Deutsche Rote Kreuz bei den Leistungsträgern um Erstattung der ersparten Aufwendungen bemühen. Diese Verpflichtung entfällt, wenn es sich um völlig unerhebliche Leistungen handelt oder wenn einer Erstattung gesetzliche oder behördliche Bestimmungen entgegenstehen.

7. Rücktritt und Kündigung durch das Deutsche Rote Kreuz

Der DRK Kreisverband kann vor Reisebeginn vom Vertrag zurücktreten, wenn es aufgrund unvermeidbarer, außergewöhnlicher Umstände an der Erfüllung des Vertrages gehindert ist. Für den Kreisverband sind solche Umstände insbesondere:

- wenn der Kunde die Durchführung der Reise ungeachtet einer Abmahnung des Deutschen Roten Kreuzes nachhaltig stört oder wenn er sich in solchem Maß vertragswidrig verhält, dass die sofortige Aufhebung des Vertrages gerechtfertigt ist. Kündigt das Deutsche Rote Kreuz, so behält es den Anspruch auf den Reisepreis; es muss sich jedoch den Wert der ersparten Aufwendungen sowie diejenigen Vorteile anrechnen lassen, die es aus einer anderweitigen Verwendung der nicht in Anspruch genommenen Leistungen erlangt, einschließlich der ihm von Leistungsträgern gutgebrachten Beträge.
- wenn die Durchführung der Reise nach Ausschöpfung aller Möglichkeiten für das Deutsche Rote Kreuz deshalb nicht zumutbar ist, weil das Buchungsaufkommen für diese Reise so gering ist, dass die dem Deutschen Roten Kreuz im Falle der Durchführung der Reise entstehenden Kosten eine Überschreitung der wirtschaftlichen Opfergrenze, bezogen auf diese Reise bedeutet. Ein Rücktrittsrecht des Deutschen Roten Kreuzes besteht jedoch nur, wenn es die dazu führenden Umstände nicht zu vertreten hat (z. B. kein Kalkulationsfehler) und wenn es die zu seinem Rücktritt führenden Umstände nachweist und wenn es dem Teilnehmer ein vergleichbares Ersatzangebot unterbreitet hat. Wird die Reise aus diesem Grund abgesagt, so erhält der Teilnehmer den eingezahlten Reisepreis unverzüglich zurück.

8. Kündigung infolge höherer Gewalt

Wird die Reise infolge bei Vertragsabschluss nicht voraussehbarer höherer Gewalt (Krieg, innere Unruhen, Epidemien Naturkatastrophen etc.) erheblich erschwert, gefährdet oder beeinträchtigt, so können sowohl das Deutsche Rote Kreuz als auch der Teilnehmer den Vertrag kündigen. Wird der Vertrag gekündigt, so kann das Deutsche Rote Kreuz für die bereits erbrachten oder zur Beendigung der Reise noch zu erbringenden Reiseleistungen eine angemessene Entschädigung verlangen. Weiterhin ist das Deutsche Rote Kreuz verpflichtet, die notwendigen Maßnahmen zu treffen, insbesondere, falls der Vertrag die Rückbeförderung umfasst, den Teilnehmer zurück zu befördern. Die Mehrkosten für die Rückbeförderung sind von den Parteien je zur Hälfte zu tragen. Im Übrigen fallen die Mehrkosten dem Teilnehmer zur Last.

9. Haftung des Deutschen Roten Kreuzes

Das Deutsche Rote Kreuz haftet im Rahmen der Sorgfaltspflicht wie ein ordentlicher Kaufmann für:

- die gewissenhafte Reisevorbereitung
- die sorgfältige Auswahl und Überwachung der Leistungsträger,
- die Richtigkeit der Beschreibung aller in den Katalogen angegebenen Reiseleistungen sofern das Deutsche Rote Kreuz nicht gem. Ziff. 3 vor Vertragsschluss eine Änderung der Prospektangaben erklärt hat,
- die ordnungsgemäße Erbringung der vertraglich vereinbarten Reiseleistungen.

Das Deutsche Rote Kreuz haftet für ein Verschulden der mit der Leistungserbringung betrauten Person.

Wird im Rahmen einer Reise oder zusätzlich zu dieser eine Beförderung im Linienverkehr erbracht und dem Teilnehmer hierfür ein entsprechender Beförderungsausweis ausgestellt, so erbringt das Deutsche Rote Kreuz insoweit Fremdleistungen, sofern es in der Reiseausschreibung und in der Reisebestätigung ausdrücklich darauf hinweist. Es haftet daher nicht für die Erbringung der Beförderungsleistungen selbst. Eine etwaige Haftung regelt sich in diesem Fall nach den Beförderungsbestimmungen dieser Unternehmen, auf die der Teilnehmer ausdrücklich hinzuweisen ist und die ihm auf Wunsch zugänglich zu machen sind.

10. Gewährleistung

Abhilfe: Wird die Reise nicht vertragsgemäß erbracht, so kann der Teilnehmer Abhilfe verlangen. Das Deutsche Rote Kreuz kann die Abhilfe verweigern, wenn sie einen unverhältnismäßigen Aufwand erfordert. Das Deutsche Rote Kreuz kann auch in der Weise Abhilfe schaffen, dass es eine gleichwertige Ersatzleistung erbringt.

Minderung des Reisepreises: Für die Dauer einer nicht vertragsmäßigen Erbringung der Reise kann der Teilnehmer eine entsprechende Herabsetzung des Reisepreises verlangen (Minderung). Der Reisepreis ist in dem Verhältnis herabzusetzen, in welchem zur Zeit des Verkaufs der Wert der Reise in mangelfreiem Zustand zu dem wirklichen Wert gestanden haben würde.

Die Minderung tritt nicht ein, soweit es der Teilnehmer schuldhaft unterlässt, den Mangel anzuzeigen.

Kündigung des Vertrages: Wird eine Reise infolge eines Mangels erheblich beeinträchtigt und leistet das Deutsche Rote Kreuz innerhalb einer angemessenen Frist keine Abhilfe, so kann der Teilnehmer im Rahmen der gesetzlichen Bestimmungen den Reisevertrag - in seinem eigenen Interesse und aus Beweissicherungsgründen zweckmäßig durch schriftliche Erklärung - kündigen. Dasselbe gilt, wenn dem Teilnehmer die Reise infolge eines Mangels aus wichtigem, dem Deutschen Roten Kreuz erkennbaren Grund nicht zuzumuten ist. Der Bestimmung einer Frist für die Abhilfe bedarf es nur dann nicht, wenn Abhilfe unmöglich ist oder vom Deutschen Roten Kreuz verweigert oder wenn die sofortige Kündigung des Vertrages durch ein besonderes Interesse des Teilnehmers gerechtfertigt wird. Er schuldet dem Deutschen Roten Kreuz den auf die in Anspruch genommenen Leistungen entfallenden Teil des Reisepreises sofern diese Leistungen für ihn von Interesse waren.

Schadenersatz: Der Teilnehmer kann unbeschadet der Minderung oder der Kündigung Schadenersatz wegen Nichterfüllung verlangen, es sei denn, der Mangel der Reise beruht auf einem Umstand, den das Deutsche Rote Kreuz nicht zu vertreten hat.

11. Beschränkung der Haftung

Die vertragliche Haftung des Deutschen Roten Kreuzes für Schäden, die nicht Körperschäden sind, ist auf den dreifachen Reisepreis beschränkt, soweit ein Schaden des Teilnehmers weder vorsätzlich noch grob fahrlässig herbeigeführt wird oder soweit das Deutsche Rote Kreuz für einen Teilnehmer entstehenden Schaden allein wegen eines Verschuldens eines Leistungsträgers verantwortlich ist.

Das Deutsche Rote Kreuz haftet nicht für Leistungsstörungen im Zusammenhang mit Leistungen, die als Fremdleistungen lediglich vermittelt werden (z. B. Sportveranstaltungen, Theaterbesuche, Ausstellungen usw.) und die in der Reiseausschreibung ausdrücklich als Fremdleistungen gekennzeichnet werden.

Ein Schadenersatzanspruch gegen das Deutsche Rote Kreuz ist insoweit beschränkt oder ausgeschlossen als aufgrund internationaler Übereinkommen oder auf solchen beruhenden gesetzlichen Vorschriften, die auf die von einem Leistungsträger zu erbringenden Leistungen anzuwenden sind, ein Anspruch auf Schadenersatz gegen den Leistungsträger nur unter bestimmten Voraussetzungen oder Beschränkungen geltend gemacht werden kann oder unter bestimmten Voraussetzung ausgeschlossen ist.

Kommt dem Deutschen Roten Kreuz die Stellung einer vertraglichen Luftfrachtführers zu, so regelt sich die Haftung nach den Bestimmungen des Luftverkehrsgesetzes in Verbindung mit den internationalen Abkommen von Warschau, Den Haag, Guadalajara und der Montrealer Vereinbarung (nur für Flüge nach USA und Kanada). Diese Abkommen beschränken in der Regel die Haftung des Luftfrachtführers für Tod oder Körperverletzung sowie für Verluste und Beschädigungen von Gepäck. Sofern das Deutsche Rote Kreuz in anderen Fällen Leistungsträger ist, haftet er nach den für diese geltenden Bestimmungen.

Kommt dem Deutschen Roten Kreuz bei Schiffsreisen die Stellung eines vertraglichen Reeders zu, so regelt sich die Haftung auch nach den Bestimmungen des Handelsgesetzbuches und des Binnenschifffahrtgesetzes.

12. Mitwirkungspflicht

Der Teilnehmer ist verpflichtet, bei aufgetretenen Leistungsstörungen im Rahmen der gesetzlichen Bestimmungen mitzuwirken, eventuelle Schäden zu vermeiden oder gering zu halten. Der Teilnehmer ist insbesondere verpflichtet, seine Beanstandungen unverzüglich der örtlichen Reiseleitung zur Kenntnis zu geben. Diese ist beauftragt, für Abhilfe zu sorgen, sofern

dies möglich ist. Unterlässt der Teilnehmer schuldhaft, einen Mangel anzuzeigen, so tritt ein Anspruch auf Minderung nicht ein.

13. Verjährung

Die Gewährleistungsrechte des Reisenden verjähren entsprechend den gesetzlichen Regelung (§ 651j BGB) in 2 Jahren beginnend mit dem letzten Tag der Reise.

14. Unwirksamkeit einzelner Bestimmungen

Die Unwirksamkeit einzelner Bestimmungen des Reisevertrages hat nicht die Unwirksamkeit des gesamten Reisevertrages zur Folge.

15. Gerichtsstand

Der Teilnehmer kann das Deutsche Rote Kreuz nur an dessen Sitz verklagen. Für Klagen des Deutschen Roten Kreuzes gegen den Teilnehmer ist der Wohnsitz des Teilnehmers maßgebend, es sei denn, die Klage richtet sich gegen Vollkaufleute oder Personen, die keinen allgemeinen Gerichtsstand im Inland haben, oder gegen Personen, die nach Abschluss des Vertrages ihren Wohnsitz oder gewöhnlichen Aufenthaltsort ins Ausland verlegt haben, oder deren Wohnsitz oder gewöhnlicher Aufenthalt im Zeitpunkt der Klageerhebung nicht bekannt ist. In diesen Fällen ist der Sitz des Deutschen Roten Kreuzes maßgebend.

16. Versicherungen

Das Deutsche Rote Kreuz-Kreisverband HS e.V. empfiehlt den Abchluss eines kompletten Versicherungspaketes sowie die Ergänzung eines Corona-Reiseschutzes.

17. Umgang mit Infektionskrankheiten

Im Falle einer Erkrankung ist den behördlichen Maßnahmen Folge zu leisten. Um dadurch entstehende Mehrkosten zu vermeiden, wird eine Corona-Reiseschutzversicherung empfohlen. Selbstverständlich unterstützt das DRK in jeder Situation während Ihrer Reise. Wir weisen daraufhin, dass keine Haftung für Corona-Infektionen und deren Folgen übernommen werden kann.

Datenschutzerklärung

Unsere Datenschutzerklärung finden Sie unter: https://www.drk-heinsberg.de/footer-menue-deutsch/service/datenschutz.html

Ihre Einwilligung

Ich willige ein, dass die Mitarbeiter des Deutschen Roten Kreuzes, Kreisverband Heinsberg e.V., meine personenbezogenen Daten zum Zwecke der Verwaltung meiner Reiseanmeldung erheben, verarbeiten und nutzen.

Zweck der Datenverarbeitung:

Ihre personenbezogenen Daten müssen wir verarbeiten, damit wir Ihre Buchung verwalten, Ihnen die gewünschten Leistungen bereitstellen und Ihnen bei Anfragen helfen zu können.

Folgende personenbezogene Daten werden erhoben:

Vor- und Nachname, Straße, Hausnummer, PLZ, Ort, Telefonnummer, Geburtsdatum, ggf. vorhandene Einschränkungen, spezielle Bedürfnisse/ Wünsche

Folgende besondere Kategorien (Art. 9 DSGVO) personenbezogener Daten werden erhoben:

Kontoverbindung (IBAN/BIC), sofern die Zahlung der Kosten per SEPA-Lastschrift erfolgt

Weitergabe/ Übermittlung an Dritte

Vorgenannte Daten und Datenkategorien werden nicht an Dritte veräußert. Um von Ihnen gewünschte Leistungen erbringen zu können, müssen wir personenbezogene Daten teilen, unter anderem mit Hotels, Transportunternehmen, kooperierenden Reiseveranstaltern sowie Versicherungsunternehmen. Wir teilen dabei nur das Minimum an personenbezogenen Daten, das unseren Partnern ermöglicht, ihre Leistungen für Sie und uns zu erbringen. Mit einer Anmeldung zu einer Reise, erkläre Sie sich mit dieser Einwilligung einverstanden. Diese Einwilligung können Sie jederzeit widerrufen. Den Widerruf richten Sie an die Adresse des Kreisverbandes.